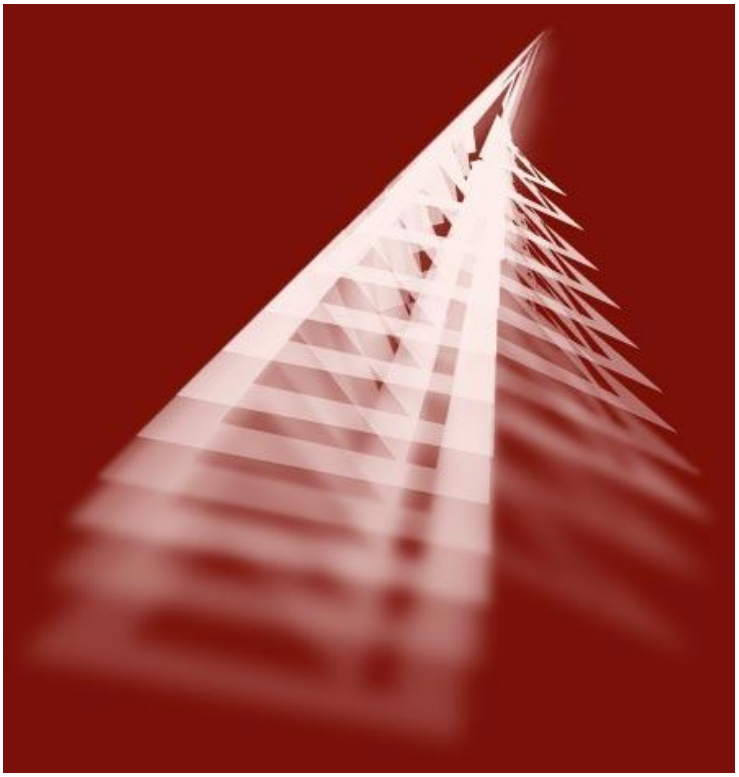

GRUPA PROJEKTOWA
ZOOM s.c.
M.Dąbrowski, J.Małuj, P.Szafranowicz

Der Besitz des eigenen Raumes und Zufriedenheit mit dem Ort, in dem man lebt, betreffen jeden von uns. Das ganze Leben hindurch gehoeren wir einem konkreten Ort an und sind mit einem Raum verbunden.

Bei unserer Arbeit versuchen wir den Lebensraum jedes Menschen so zu gestalten, damit er ihn als seinen EIGENEN empfinden koennte.

SEHR GEEHRTE DAMEN UND HERREN

GRUPA PROJEKTOWA ZOOM BGB-Gesellschaft Marcin Dąbrowski, Joanna Małuj, Piotr Szafranowicz erbringt ihre Dienstleistungen auf dem Gebiet der Projekte und fachlicher Beratung.

Offiziell ist die Gruppe ZOOM seit dem 4. 2002 auf dem Markt taetig, inoffiziell aber arbeiteten ihre Gruender schon mehrere Jahre zusammen. Gemeinsam war fuer die drei Inhaber sowohl das Interesse an der Raumplanung und Gestaltung, als auch der Zugang zur Arbeit, der auf der Gesamtschau auf die allerlei Aspekte der Raumordnung beruht. Eben dieser professionelle Zugang zum Raumverfahren wurde zum Leitmotiv der Architektengruppe ZOOM, entschied ueber deren Entstehung und fungiert als ihre Devise immer noch.

Grupa Projektowa ZOOM ist eine BGB-Gesellschaft, gestaltet von den drei Wirtschaftssubjekten, die zugleich deren Inhaber sind:

mgr inż. arch. Marcin Dąbrowski

Geb. 19 .08.1969 r. in Toruń.

Berufsausbildung: Studium an der Fakultaet fuer Architektur an der Technischen Hochschule in Gdańsk, die Fachrichtung Architektur und Stadtplanung (1990-1996). Diplomarbeit, vorbereitet und verteidigt im Institut fuer Architektur und Dorfplanung m. d. T. „Kunstanstalt fuer Kinder in Skłudzewo", unter der Leitung vom habilitierten Doktor Architekt Ingenieur Andrzej Baranowski (1996).

Berufspraktikum:

- Architekturwerkstatt AKANT, Toruń (1990 - 1993)
- Buero fuer Architektur-Projekte AREA, BGB-Gesellschaft, Toruń (1993 - 1996)
- Buero fuer Aussenhandel PKZ BHZ, Warszawa (07 - 10.1995)
- Universitaet in Warszawa, Zentrum fuer Mittelmeer-Archaeologie,Warszawa (1996 - 1997)
- Buero fuer Architektur-Projekte AREA, BGB-Gesellschaft, Toruń (1997 - 2001)
- Beata Górska Napiórkowska, Wojciech Napiórkowski ARCHITEKTEN, Gdańsk (02 -07.2002)
- Grupa Projektowa ZOOM BGB-Gesellschaft, Gdańsk (2002 - ...)

mgr inż. arch. Joanna Małuj

Geb. 06.03.1971r. in Drawsko Pomorskie.

Berufsausbildung: Studium an der Fakultaet fuer Architektur an der Technischen Hochschule in Gdańsk, die Fachrichtung Architektur und Stadtplanung (1990-1998). Diplomarbeit, vorbereitet und verteidigt im Institut fuer Umweltplanung m. d. T. „Złocieniec- Mehrzweckanstalt fuer Stadtentwicklung“ unter der Leitung vom habilitierten Doktor Architekt Ingenieur Andrzej Baranowski (1998).

Mitglied der Pommerschen Stadtplanerkammer, in die Pommersche Stadtplanerliste unter der Nr. G-047/2002 eingetragen.

Berufspraktikum:

- Stadtplanungsbuero "PPP" G. m. b. H., Gdańsk (1992 - 1993)
- Architekturbuero Witt-Doering, Wiedeń (1994)
- Architekturbuero P. P. Pinter, Monachium (1994 - 1996)
- Stadtplanungsbuero "PPP" G. m. b. H., Gdańsk (1999 - 2002)
- Grupa Projektowa ZOOM BGB-Gesellschaft, Gdańsk (2002 - ...)

mgr inż. arch. Piotr Szafranowicz

Geb. 26 .02.1972 r. in Lidzbark Warmiński.

Berufsausbildung: Studium an der Fakultaet fuer Architektur an der Technischen Hochschule in Gdańsk, die Fachrichtung Architektur und Stadtplanung (1990-1997). Diplomarbeit, vorbereitet und verteidigt im Institut fuer die Planung der oeffentlichen Einrichtung m. d. T. „Olsztyn - neues Zentrum“ unter der Leitung vom habilitierten Doktor Architekt Ingenieur Krzysztof Kozłowski (1997).

Mitglied der Pommerschen Stadtplanerkammer, in die Pommersche Stadtplanerliste unter der Nr. G-089/2002 eingetragen.

Berufspraktikum:

- Stadtplanungsbuero "PPP" G. m. b. H., Gdańsk (1992 - 1993)
- Architekturbuero "Beringer-Wawrik", Monachium (1994-1995)
- Architekturbuero "Fuespock", Monachium (1995-1995)
- Architekturbuero "von Friedrich-Liebenberg", Monachium (1995)
- Werbeagentur "Media B", Gdynia (1996 - 1996)
- Grafisches Studio "Studio Spartan", Gdynia (1997 - 1998)
- Stadtplanungsbuero "PPP" G. m. b. H., Gdańsk (1999 - 2002)
- Grupa Projektowa ZOOM BGB-Gesellschaft, Gdańsk (2002 - ...)

Bei uns entwerfen erfahrene und kreative Fachleute aus den folgenden Bereichen:

❑ ARCHITEKTUR- UND BAUPLANUNG

Bearbeitet werden:

- komplexe Projektunterlagen
- konzeptionelle Projekte allerlei Gebaeude, Stadtmoebel und sonstiger Bauobjekte
- Bauentwuerfe und Ausfuehrungsplaene
- Lageplaene

❑ PLANUNG UND STAEDTEBAU

Sowohl bei der Raumplanung und dessen Gestaltung als auch bei der Stadtplanung arbeiten wir mit Gemeinden und Privatfirmen zusammen. Unter den meist ausgearbeiteten Projekten befinden sich die Entwuerfe fuer:

- oertliche Rahmenbewirtschaftungsplaene,
- die Bedingungsanalysen und Richtlinien fuer Raumbewirtschaftung
- die Bescheide ueber die Bedingungen der Bebauung der Raumbewirtschaftung des Gebietes
- Entwicklungs- Strategien und Programme
- Machbarkeitsanalysen
- fachliche und analytische Ausarbeitungen, die mit der Raumbewirtschaftung verbunden sind
- ausfuehrliche Konzepte fuer die Raumplanung und Bewirtschaftung
- Konzepte und Unterlagen fuer Bodenverkehrsgenehmigung

❑ UMWELTSCHUTZ

Wir beraten fachlich und machen Ausarbeitungen aus dem Bereich des Umweltschutzes und Umweltgestaltung, Geologie, Hydrogeologie, Ingenieurgeologie. Darunter finden Sie:

- oekophysiografische Ausarbeitungen,
- Umweltvertraeglichkeitspruefung des oertlichen Rahmenbewirtschaftungsplans,
- Berichte ueber die Auswirkungen eines Plans oder Programms auf die Umwelt,
- Umweltschutzprogramme,
- Programme/Strategien fuer die Abfallbewirtschaftung,
- wasserrechtlicher Einleitungsbescheid betreffend Wasseraufbereitungsstelle,
- wasserrechtlicher Einleitungsbescheid betreffend Aufbereitung des Wassers in den Boden bzw. in die Klaeranlagen,

- Gestaltung, Ausuebung und urkundliche Bestaetigung der Wasserentnahmestellen,
- Gestaltung der Schutzzonen fuer die Wasserentnahmestellen,
- Projekte, Dokumente aus dem Bereich der Hydrogeologie und Ingenieurgeologie,
- Analyse und Erkennung der Bodennutzung für die Standortfestlegung von Investitionen.

❑ INNENRAUM ARCHITEKTUR UND INDUSTRIEGESIGN

Wir erbringen komplexe Leistungen auf dem Gebiet der Innendekoration und Inneneinrichtung fuer:

- Haeuser und Wohnungen,
- Bueros,
- Dienstleistungsobjekte,

Wir beschaeftigen uns mit der Ausstellungs- und Messestand Dekoration, mit den Serienprodukten sowie individuellen Loesungen im Rahmen des Industriedesignes.

❑ GRAFISCHE GESTALTUNG, POLYGRAFISCHES GEWERBE, DTP, MULTIMEDIALE UND COMPUTERGESTEUERTE PRAESENTATIONEN UND VISUALISIERUNGEN

Gesammelte Erfahrungen und staendige Zusammenarbeit mit Spezialisten und Forschungsinstituten auf vielen anderen mit Entwerfen/Gestaltung verbundenen Gebieten, wie z.B.: Consultingfirmen, Grundstuecks- und Immobilienfirmen, Ingenieuren aus der technischen Branche und der Kommunikationsbranche, physische und oekonomische Geografen, Historiker und Archeologen, Oekologen, Soziologen, Psychologen, Kuenstlern verursachen, dass unsere Projektarbeiten jedenfalls auf komplexe Art und Weise gefertigt/gemacht und ausführlich ausgearbeitet werden.

Erhalten der zusaetzlichen Informationen ist bei uns auch im Brief-, Telefon- und Computerverfahren moeglich. Wir laden alle zur Mitarbeit ein.

Mit freundlichen Gruessen,

mgr inż. arch. Marcin Dąbrowski

mgr inż. arch. Joanna Małuj

mgr inż. arch. Piotr Szafranowicz

AUSGEWAEHLTE ARCHITEKTUR- UND STAEDTEBAU PROJEKTE

ARCHITEKTUR

Objekt	Geldanleger	Jahr der Ausarbeitung
❑ **SPA, Dębki**	privater Geldanleger	*2010*
❑ **Businesszenter, Bolszewo**	PORTA KMI Poland G.m.b.h.	*2009*
❑ **Wohngebaeudekomplex, Gdańsk**	Invessa G.m.b.h., Sopot	*2008-2009*
❑ **Wasserpark in Gdańsk – Konzept**	Gemeinde der Stadt Gdańsk	*2008*
❑ **Konzept des Buerogebaeudes- Sitz der Firma,Tuchom**	Wakoz Beton G.m.b.h., Luzino	*2008*
❑ **Lager- und Sporthalle, Suwałki**	PORTA KMI Poland G.m.b.h.	*2007-2008*
❑ **Baulicher Entwurf des Betriebs fuer die Fischverarbeitungsindustrie, Gniewino**	privater Geldanleger	*2007-2008*
❑ **Modernisierung und Umbau des Gebaeudes zum Buerohaus im historischen/denkmalgeschuetzten Mietshaus, Toruń**	privater Geldanleger	*2007-2008*
❑ **Innenraumarangierung - Buero, Sopot**	Invessa G.m.b.h., Sopot	*2007*
❑ **Wohngebaeudekomplex, Hel**	privater Geldanleger	*2007*
❑ **Kaffee – Bar In Aquarium, Gdynia**	See Fischerinstitut, Gdynia	*2007*
❑ **Konzept des Ausbaus des Restaurantes Stacja De Luxe, Gdańsk**	3city G.m.b.h., Gdańsk	*2006-2007*
❑ **Thermomodernisierung des Pommernischen Zentrums für ansteckende Krankheiten und Tuberkulose in Gdańsk, Gdańsk**	Das Pommernische Zentrum für ansteckende Krankheiten und Tuberkulose in Gdańsk	*2006*
❑ **Fassaden und Bewirtschaftung der Fischfabrikfläche, Gniewino**	AVES G.m.b.h., Zduńska Wola	*2006*
❑ **der Innenräume und Keller im Aufsichtsgebaeude ZUS, Wejherowo**	Landesversicherungsanstalt mit Sitz in Warszawa, Filiale in Gdańsk	*2006*
❑ **Gebaeudekomplex zu Erholungs- und Dienstleistungszwecken, Słajszewo**	privater Geldanleger	*2005-2006*
❑ **Einfamilienhaus, Toruń**	privater Geldanleger	*2005-2006*
❑ **Buerogebaeude des Zentrums fuer Stahlvertrieb STALER, Toruń**	STALER Wirtschaftsgesellschaft, Brodnica	*2005*
❑ **Modernisierung des Hinterzimmers zur Kueche im Hauptgebaeude des Pommernischen Zentrums fuer ansteckende Krankheiten und Tuberkulose in Gdańsk**	Das Pommernische Zentrum für ansteckende Krankheiten und Tuberkulose in Gdańsk	*2005*
❑ **Desinfektionskammer im Krankenhaus zum Heiligen Wojciech, Gdańsk**	Das Spezialkrankenhaus zum Heiligen Wojciech, Gdańsk	*2005*
❑ **Aquarium in Gdynia – Vorlesungssaal, Gdynia**	See Fischerinstitut in Gdynia, Gdynia	*2005*

❑	**Modernisierung des Hinterzimmers zur Kueche im Hotel Helios, Toruń**	Orbis S.A., Warszawa	*2005*
❑	**Fahrstuhlschacht vorderseits am Hauptgebaeude des Pommernischen Zentrums für ansteckende Krankheiten und Tuberkulose in Gdańsk**	Das Pommernische Zentrum für ansteckende Krankheiten und Tuberkulose in Gdańsk	*2004-2005*
❑	**Klinik der Rehabilitation an der Medizinischen Akademie in Gdańsk** **- Modernisierung der Abteilung, Gdańsk**	Das selbständige öffentliche klinische Krankenhaus Nr.1, Akademisches klinisches Zentrum der Medizinischen Akademie in Gdańsk, Gdańsk	*2004*
❑	**Modernisierung des Aufsichtsgebaeudes ZUS, Wejherowo**	Landesversicherungsanstalt mit Sitz in Warszawa, Filiale in Gdańsk	*2004*
❑	**Umbau eines Teils der Werkhalle zum Buerogebaeude der Druckerei, Tczew**	P.P.H. FEN Grzegorz Ignatowski, Gdańsk	*2004*
❑	**Thermoisolation und Farbgebung der Krankenhausgebaeude, Gdynia**	Seekrankenhaus namens PCK in Gdynia	*2004*
❑	**Klinik der Haematologie an der Medizinischen Akademie in Gdańsk,** **- Modernisierung der Abteilung, Gdańsk**	Das selbständige öffentliche klinische Krankenhaus Nr. 1, Akademisches klinisches Zentrum der Medizinischen Akademie in Gdańsk	*2004*
❑	**Das Haus in der Art des polnischen Gutshofes, Lniano**	privater Geldanleger	*2004*
❑	**Sozialgebaeude, Bolszewo**	PORTA KMI Poland G.m.b.h.	*2004*
❑	**Umbau des Hauses zum Gaestehaus in der Haffnerstraße 90 in Sopot, Sopot**	Das selbständige öffentliche ZOZ in Sopot	*2004*
❑	**Das staedtische Stadion in Kwidzyn – Modernisierung der Tribuenen und Bau der Abdachung, Kwidzyn**	Stadtgemeinde Kwidzyn	*2004*
❑	**Umbau des bestehenden Werkstattgebaedes zu Firmenbueros, Bolszewo**	PORTA KMI Poland G.m.b.h.	*2004*
❑	**Umbau eines historischen Teils des Gewehrfabrikgebaeudes zum Gebaeude fuer Buero- und Dienstleistungszwecke, Gdańsk**	P.P.H. FEN Grzegorz Ignatowski, Gdańsk	*2003-2004*
❑	**Architektonische Konzepte der Fontaenen, Kwidzyn**	Stadtgemeinde Kwidzyn	*2003*
❑	**Konzept fuer den Bau und die Raumbewirtschaftung im Zentrum fuer Stahlvertrieb/im Stahlvertriebszentrum STALER, Toruń**	STALER Wirtschaftsgesellschaft, Brodnica	*2003*
❑	**Grand Hotel Sopot – Konzept der Anpassung an die Standards von Grand Mercure, Sopot – in der Zusammenarbeit mit AREA Marcin Sienkowski, Sopot**	Orbis S.A. Sopot	*2002-2003*

WETTBEWERBE

Wettbewerbsthema	Jahr der Ausarbeitung
❑ Serlachius Gösta Museumsausbau, Mänttä-Vilppula, Finlandia	2011
❑ Wettbewerb fuer die Bewirtschaftung und oertliche Raumordnungsplan des Hafens am Weichsel in Warszawa – III Preis	2010
❑ „Przystanek Koszalin" – Bahnhof in Koszalin mit Bewirtschaftung der Umgebung	2009
❑ Hotel *****- Vorentwurf, Międzyzdroje	2009
❑ Architektonisches Konzept für den Bau der Wohnsiedlung in Brentowo - Srebrniki Gdańsk für die Firma Invest Komfort SA, in der Zusammenarbeit mit der Architekturwerkstatt von Beata Górska Napiórkowska, Wojciech Napiórkowski Architekten, Gdańsk der zweite Preis	2003
❑ Architektonisches Konzept für den Bau der Wohnsiedlung samt deren Verkehrsgestaltung in Gdańsk Smęgorzyno, Gdańsk	2002

STADTEBAU

OERTLICHE RAUMORNUNGSPLAENE

	Thema	Zeit der Ausarbeitung
❑	Oertlicher Raumordnungsplan den Gebieten suedlich vom Ort Grąbkowo in der Gemeinde Potęgowo	2009-2010
❑	Oertlicher Raumordnungsplan dem Ort Grąbkowo und den Gebieten oestlich vom Ort Grąbkowo in der Gemeinde Potęgowo	2009-2010
❑	Oertlicher Raumordnungsplan des Grundstuecks nordwestlich vom Ort Orle in der Gemeinde Liniewo	2007-2008
❑	Oertlicher Raumordnungsplan des Grundstuecks Nr. 17/3 und eines Teils des Grundstueckes Nr. 20, Bereich Sasino, Gemeinde Choczewo	07.2003 – 05.2007
❑	Aenderung des oertlichen Raumordnungsplanes fuer die Wohnsiedlung „Krzesiniec II", Bereich Sasino, Gemeinde Choczewo	07.2006 - 04.2007
❑	Oertlicher Raumordnungsplan der Grundstuecke Nr. 2/1, 2/2, 2/3, 2/4, 2/5, 159, 160, 287/3, 287/4 und eines Teils des Grundstueckes Nr. 16, 17, 282, 288 Bereich Słajszewo, Gemeinde Choczewo	09.2004 - 11.2005
❑	Oertlicher Raumordnungsplan der Grundstuecke Nr. 2/1, 2/2, 2/3, 2/4, 2/5, 159, 160, 287/3, 287/4 und eines Teils des Grundstueckes Nr. 16, 17, 282, 288 Bereich Słajszewo, Gemeinde Choczewo	09.2004 - 11.2005
❑	Oertlicher Raumordnungsplan des Grundstuecks Nr.16/3 Bereich Sasino, Gemeinde Choczewo	08.2004 - 11.2005
❑	Oertlicher Raumordnungsplan der Grundstuecke Nr. 3/29, 3/74 und eines Teils der Grundstuecke Nr. 3/19 i 3/30 Bereich Sasino, Gemeinde Choczewo	08.2004 - 11.2005
❑	Oertlicher Raumordnungsplan der Grundstuecke Nr. 3/78, 3/79, 3/80, 3/81, 3/82, 3/83, 3/84, 3/85, 3/86, 3/87, 3/88, 3/89, 3/90, 3/91 und eines Teils der Grundstuecke Nr. 4 und 5/16 Bereich Sasino, Gemeinde Choczewo	08.2004 - 11.2005
❑	Oertlicher Raumordnungsplan des Grundstuecks Nr. 344 Bereich Sasino, Gemeinde Choczewo	08.2004 – 11.2005
❑	Oertlicher Raumordnungsplan fuer den Ort Dębki Bereich Żarnowiec Gemeinde Krokowa, Teile A, B, C, D	06.2003 – 08.2005
❑	Oertlicher Raumordnungsplan fuer die Wasseraufbereitungsanlage in Minkowice Gemeinde Krokowa	12.2003 – 03.2005
❑	Oertlicher Raumordnungsplan fuer die Wohnsiedlung "Krzesiniec II" Bereich Sasino, Gemeinde Choczewo	05.2003 - 10.2003
❑	Oertlicher Raumordnungsplan fuer die Gemeinde Gniewino umfasst das gesamte Dorfgelaende Gniewino	05.2002 - 09.2003
❑	Oertlicher Raumordnungsplan fuer einen Teil des Dorfgelaendes Nadole	05.2002 - 09.2003
❑	Oertlicher Raumordnungsplan des Grundstuecks Nr. 172/15 Bereich Łętowo in der Gemeinde Choczewo	02.2003 - 09.2003

MACHBARKEITSANALYSE UND RICHTLINIEN FUER DIE RAUMPLANUNG UND GESTALTUNG

Thema	Zeit der Ausarbeitung
❑ Bedingungsanalyse und Richtlinien für Raumbewirtschaftung der Gemeinde Płużnica	10.2008 - 10.2010
❑ Bedingungsanalyse und Richtlinien für Raumbewirtschaftung der Gemeinde Potęgowo	03.2008 - 04.2010
❑ Kulturerbe und Landschaft der Gemeinde Krokowa – natürliche Ressourcen und Regelungen für (deren) Schutz und Gestaltung- Anlage zu Bedingungsanalyse und Richtlinien der Raumplanung und Gestaltung der Gemeinde Krokowa	07.2003 - 09.2003
❑ Bedingungsanalyse und Richtlinien der Raumplanung und Gestaltung der Gemeinde Gniewino	05.2002 - 12.2002

FACHLICHE UND ANALYTISCHE, MIT RAUMBEWIRTSCHAFTUNG VERBUNDENE AUSARBEITUNGEN

Thema	Zeit der Ausarbeitung
❑ Anerkennungs-Analyse fuer die Lokalisation den Windraeder (die Gemainden in Pomorskie Wojewodschaft)	2006-2007
❑ Analysen der Aufzeichnung des Bauordnungsplans und finanzieller Moeglichkeiten fuer ein Gelaende in der Gemeinde Kolbudy	2007
❑ Anerkennungs-Analyse fuer die Standortfestlegung von Investitionen fuer die fuenf in der Gemeinde Choczewo gelegenen Grundstuecke	11.2005
❑ Datenanalyse fuer den oertlichen Bauordnungsplan im Ort Karwieńskie Błota In der Gemeinde Krokowa	04.2005 – 06.2005
❑ Anerkennungs-Analyse fuer den Bauordnungsplan in Ortschaften Sasino	06.2004
❑ Anerkennungs-Analyse fuer den Schutzplan des See-Landschaftsparks	02.2004

AUSFUEHRLICHE KONZEPTE FUER DIE RAUMBEWIRTSCHAFTUNG UND BODENVERKEHRSGENEHMIGUNG

Thema/Geldanleger	Zeit der Ausarbeitung
❑ Konzept fuer die Raumbewirtschaftung des Freizeitzentrums der Danziger Werft „Remontowa“ im Ort Czarlina/die Danziger Werft „Remontowa” mit dem Namen von J. Pilsudski S.A.	01.2008 – 03.2008
❑ Konzept fuer die Gestaltung des Gebaeudekomplexes (Appartement-Hochhaus) mit Erholungszentrum, Stegna /INVESSA G. m. b. H.	11.2007 – 01.2008
❑ Konzept fuer die Gestaltung und Bewirtschaftung der Kunstinsel am Meer	2007
❑ Konzept fuer Bodenverkehrsgenehmigung und Bewirtschaftung der Immobilien, Kolbudy / INVESSA G. m. b. H.	05.2007
❑ Ausarbeitung staedtebaulicher Plaene samt der Architekturausarbeitung fuer die an der Dąbrowskistraße gelegenen Grundstuecke, Tychy/„Innenstadt” G. m. b. H., Tychy	05.2005 – 08.2005
❑ Konzept fuer die Bebauung und Bewirtschaftung vom Stahlvertriebszentrum fuer die Firma STALER, Toruń / STALER Wirtschaftsgesellschaft, Brodnica	04.2005 – 16.2005
❑ Wohnsiedlungen "Cegielnia II" und „Cegielnia III” in der Gemarkung Sasino, Gemeinde Choczewo	12.2004 – 05.2005
❑ "Krzesiniec II" in der Ortschaft Sasino, Gemeinde Choczewo	05.2003

STRATEGIEN UND ENTWICKLUNGSPROGRAMME

Thema	*Zeit der Ausarbeitung*
❑ **Strategie fuer die Entwicklung der Gemeinde Potęgowo**	*2008*
❑ **Gemeindeprogramm zum Schutz der denkmalgeschuetzten Objekten in der Gemeinde Gardeja**	*12.2005 – 05.2006*
❑ **Umweltschutzprogramm und Abfallbewirtschaftungplan fuer die Stadt Jastarnia fuer die Jahre 2004 – 2008, voraussichtlich bis zum Jahr 2012**	*07.2004 – 06.2005*
❑ **Entwurf zur Entwicklung und Staerkung des touristischen Interesses an der Gemeinde Gniewino**	*05.2004 - 06.2004*
❑ **Umweltschutzprogramm und Abfallbewirtschaftungsplan fuer die Gemeinde Krokowa fuer die Jahre 2004 – 2008, voraussichtlich bis zum Jahr 2012**	*02.2004 - 06.2004*
❑ **Umweltschutzprogramm und Abfallbewirtschaftungsplan fuer die Gemeinde Puck fuer die Jahre 2004 – 2008, voraussichtlich bis zum Jahr 2012**	*12.2003 - 05.2004*
❑ **Umweltschutzprogramm samt dem „Abfallbewirtschaftungsplan" fuer den Kreis Puck fuer die Jahre 2003 - 2010**	*06.2003 - 11.2003*
❑ **Machbarkeitsanalyse fuer die hohe touristische Einschatzung der Stadt Malbork- Fragen zur Staedtebauplanung und Architektur**	*05.2003 - 08.2003*

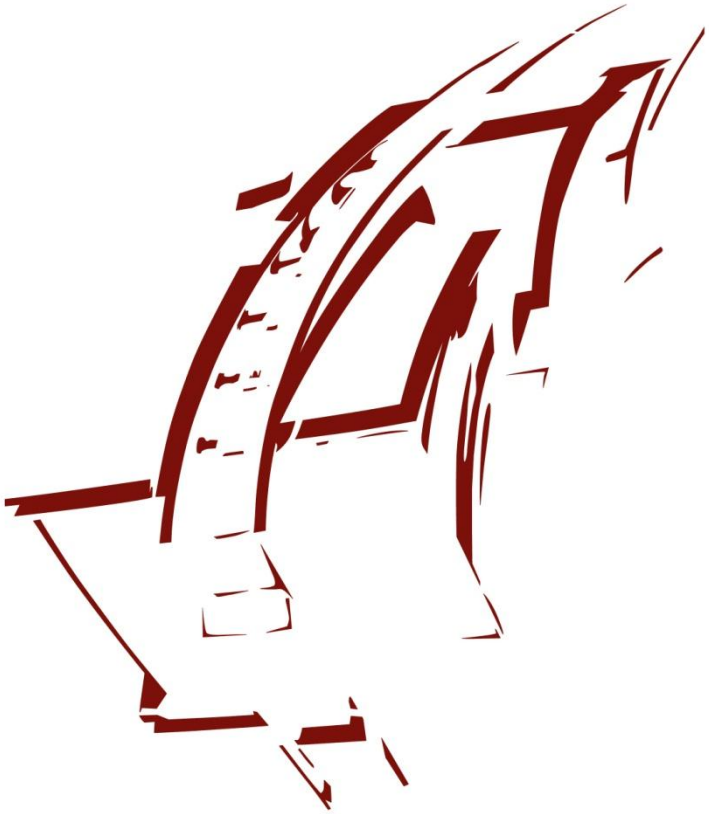

AUSGEWÄHLTE ENTWÜRFE

Serlachius Gösta Museumsausbau, Mänttä-Vilppula, Finlandia

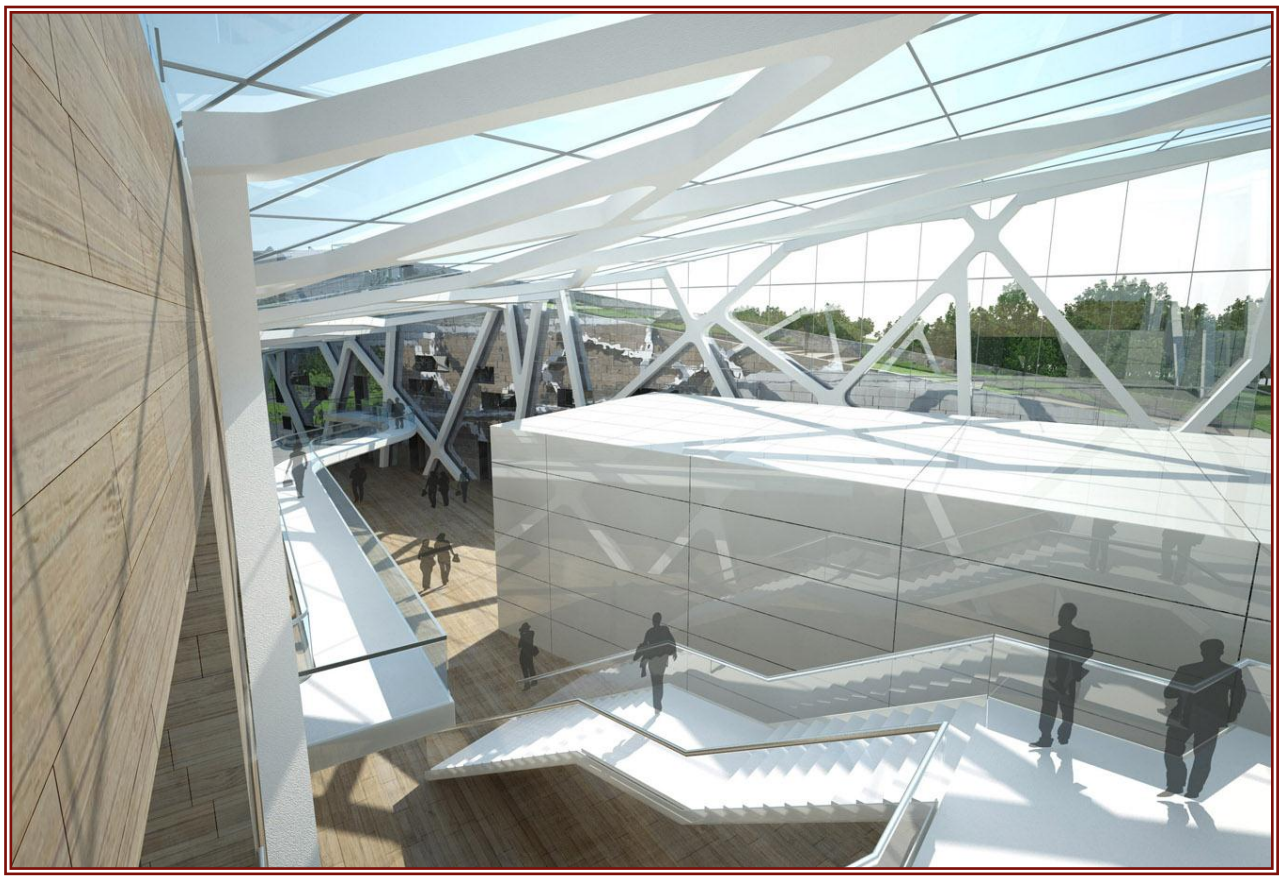

SPA, Dębki

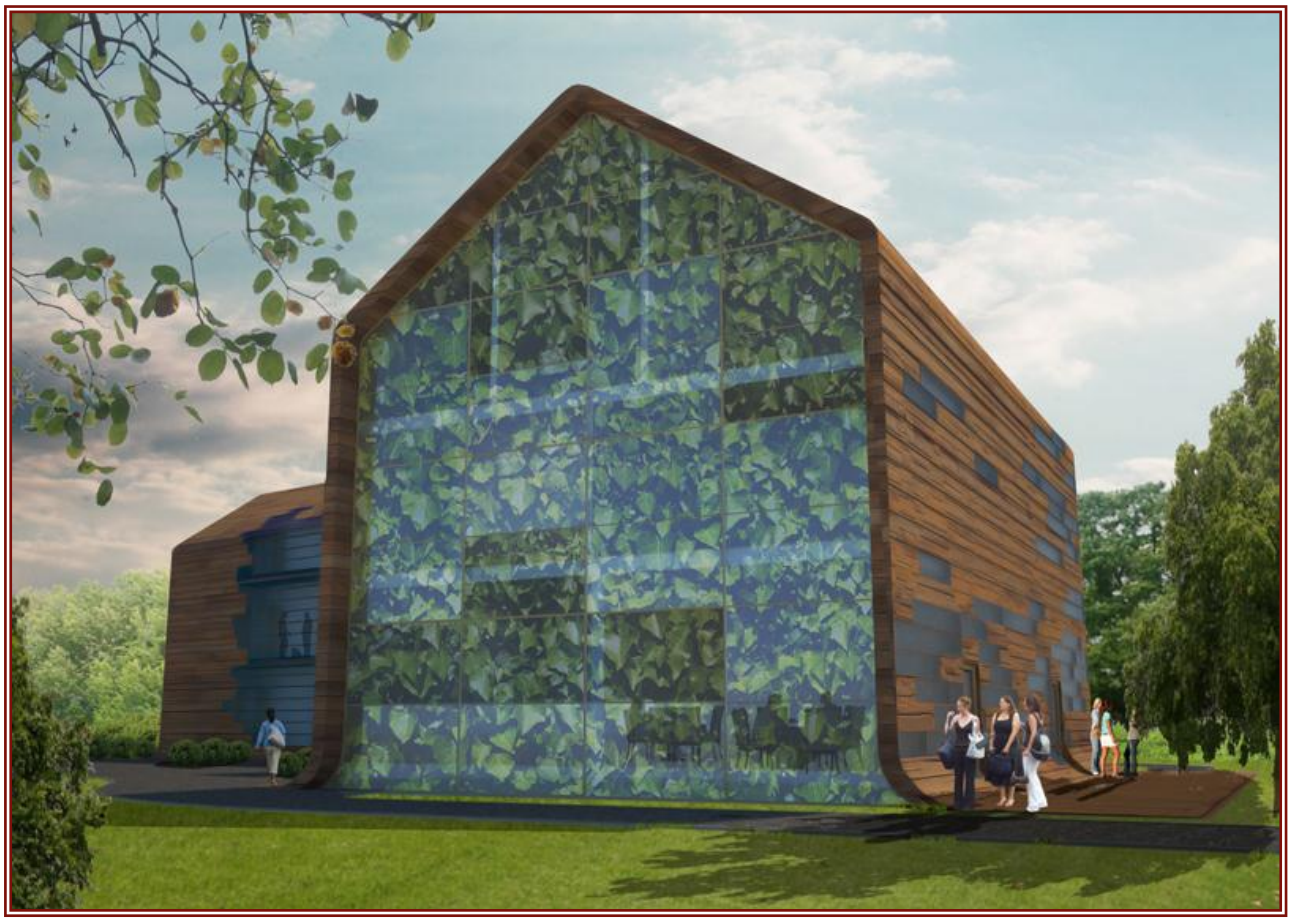

Ausstellungs- und Konferenzzenter, Bolszewo

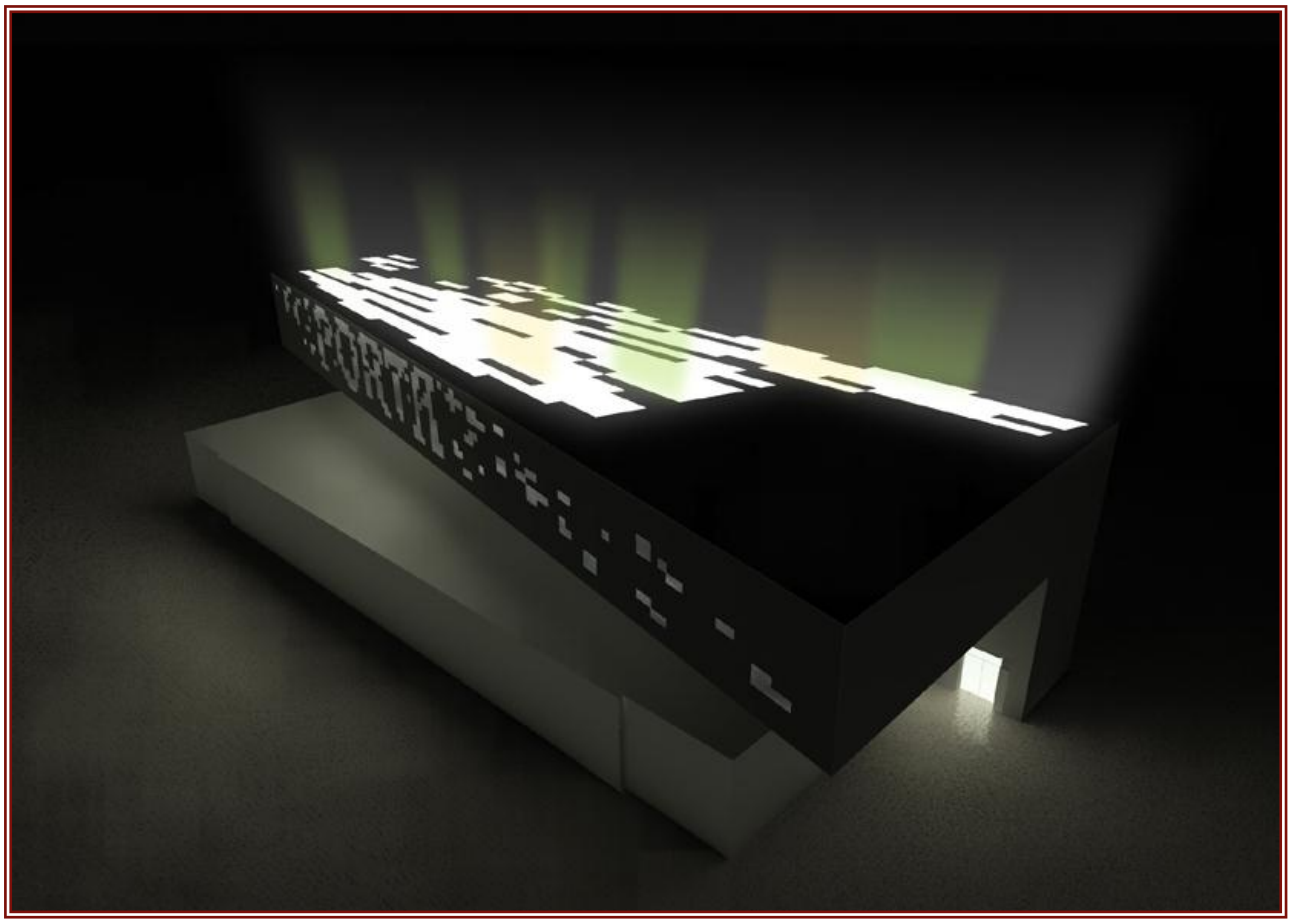

Buerogebaeude, Tuchom

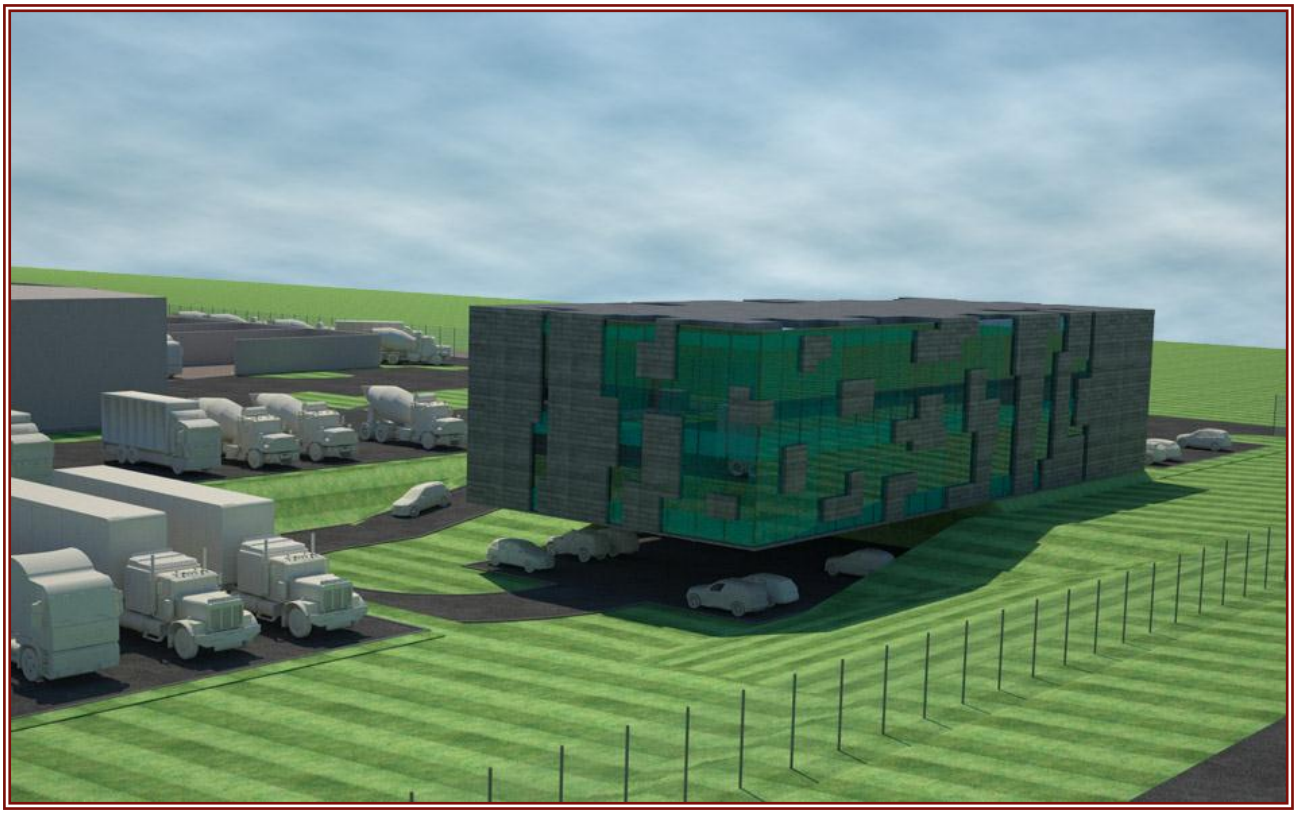

Wasserpark, Gdańsk

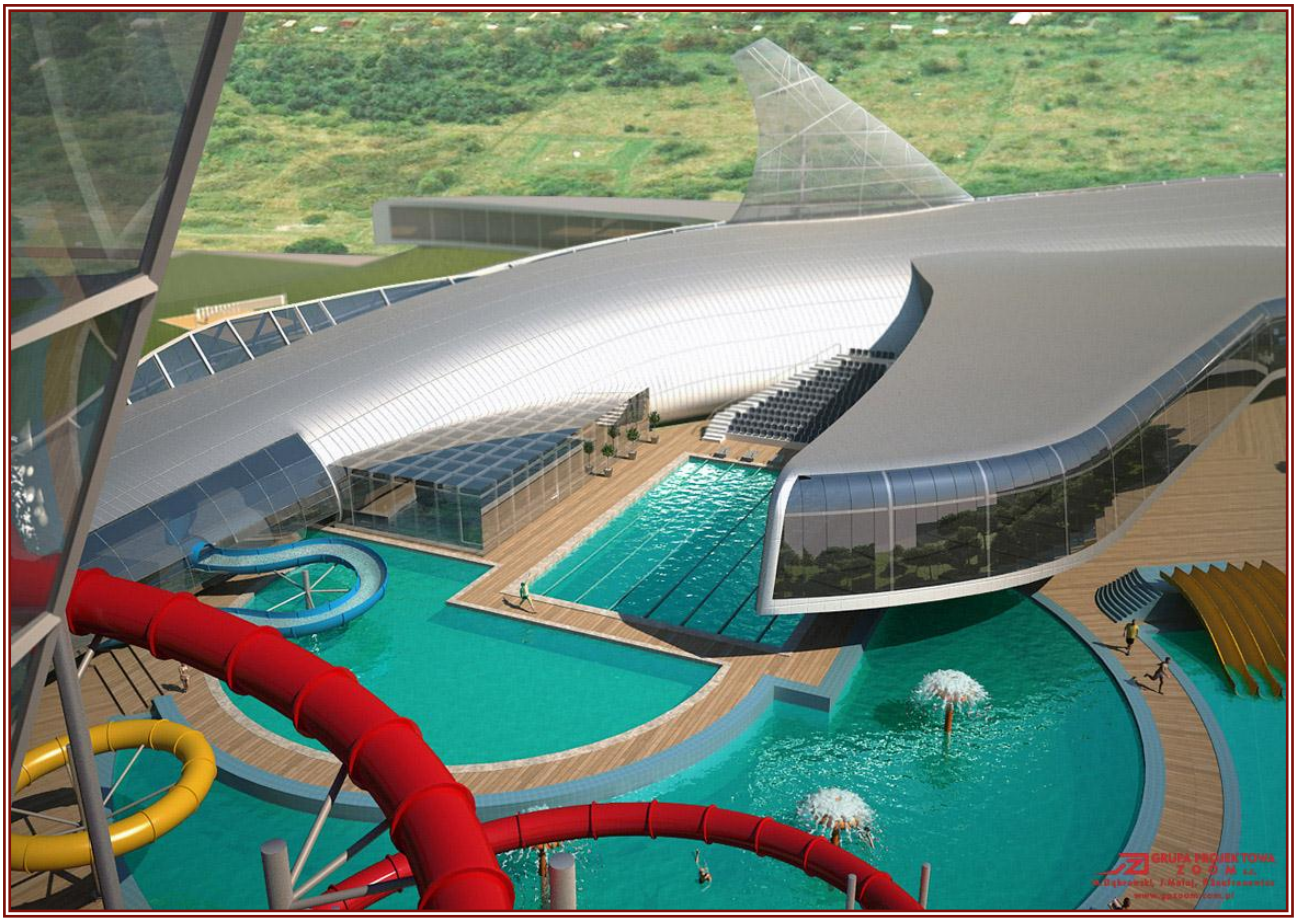

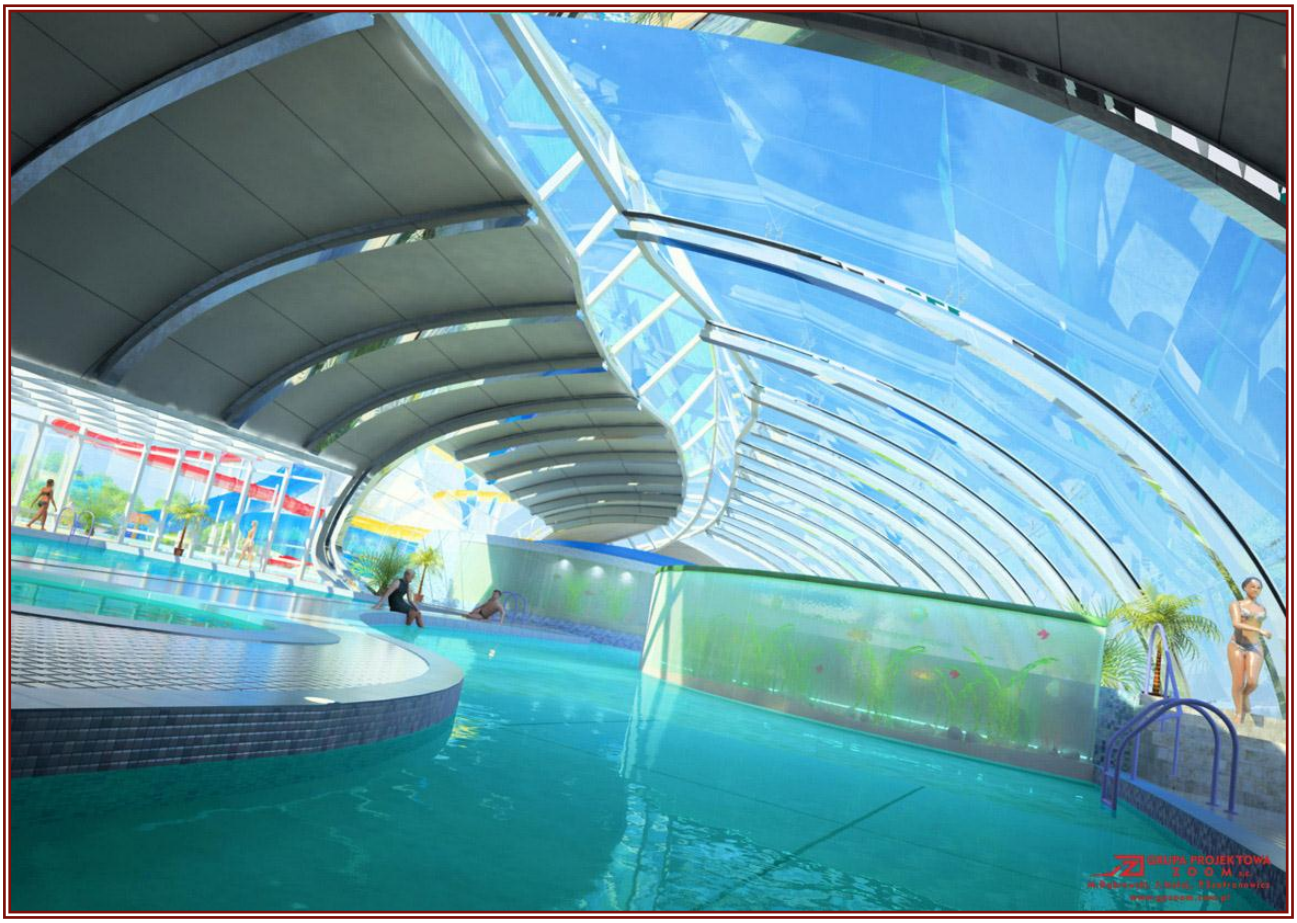

Komplex der Reihenwohnhaeuser, Gdańsk

Koncepcja rozbudowy Stacji De Luxe, Gdańsk
Ausbaukonzept für den Restaurant Stacja De Luxe, Gdańsk

Komplex der Wohngebaeude mit Appartements, Hel

Kunstinsel am Meer

Buerogebaeude des Stahlvertriebszentrums STALER, Toruń

Zentrum des Stahlvertriebs STALER, Toruń – Bewirtschaftung

Gdynia Aquarium – Vorlesungssaal, Gdynia

Haus in der Art des polnischen Gutshofes, Lniano

Familienresidenz, Toruń

Architekturkonzept fuer die Bebauung der Wohnsiedlung Brentowo- Srebrniki in Gdańsk; Reihenbebauung und 18 Etagen Bebauung

Architekturkonzept fuer die Bebauung der Wohnsiedlung Brentowo- Srebrniki in Gdańsk; Reihenbebauung

Architekturkonzept fuer die Bebauung der Wohnsiedlung Brentowo- Srebrniki in Gdańsk;
6 Etagen Bebauung

Architekturkonzept fuer die Bebauung der Wohnsiedlung Brentowo- Srebrniki in Gdańsk;
18 Etagen Bebauung

888888Wettbewerb fuer die Bewirtschaftung und oertliche Raumordnungsplan des Hafens am Weichsel in Warszawa – III Preis

Konzept fuer Bewirtschaftung der Wohnsiedlung "Cegielnia II" und „Cegielnia III" in Sasino, Gemeinde Choczewo

Ausarbeitung staedtebaulicher Plaene samt der Architekturausarbeitung fuer die an der Dąbrowskistraße gelegenen Grundstuecke, Tychy

Konzept fuer Bodenverkehrsgenehmigung und Bewirtschaftung der Immobilien, Kolbudy

Entwurf fuer die Raumbewirtschaftung des Freizeitzentrums der Danziger Werft „Remontowa" im Ort Czarlina/die Danziger Werft „Remontowa" mit dem Namen von J. Pilsudski S.A.